

PLANIMETRIA GENERALE - SCALA 1:400

MAURIZIO ZAGLIO ARCHITETTO

FOTOGRAFIA



SIMULAZIONE

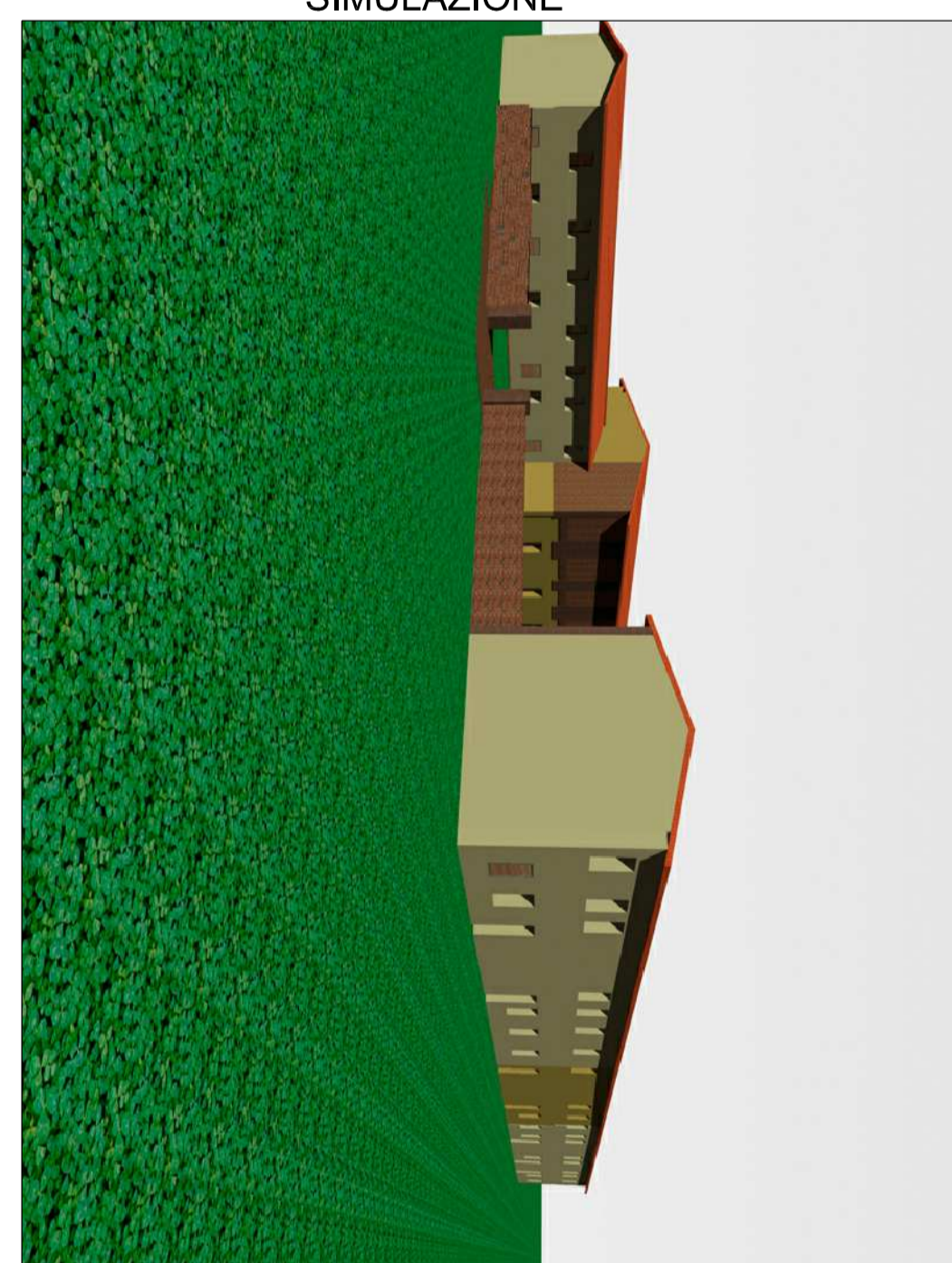

STATO APPROVATO
RENDER - INSERIMENTO SIMULAZIONE FOTOGRAFICA

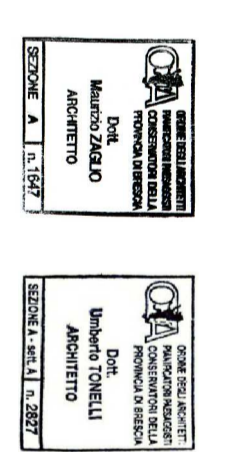

Scala ingegneristica:
Scala: 1:50
Scala grafica: 20 M

Progetto:
COMUNE DI SOLFERINO
PROVINCIA DI BRESCIA

MAURIZIO ZAGLIO ARCHITETTO
20129 Solferino (Bs) - Italia
Tel: +39 030 871 1192

Scopri il tuo progetto
20129 Solferino (Bs) - Italia

Progetto architettonico:
MAURIZIO ZAGLIO ARCHITETTO
20129 Solferino (Bs) - Italia
Tel: +39 030 871 1192

Collaborazione:
MAURIZIO ZAGLIO ARCHITETTO
20129 Solferino (Bs) - Italia
Tel: +39 030 871 1192

Progetto ingegneristico:
MAURIZIO ZAGLIO ARCHITETTO
20129 Solferino (Bs) - Italia
Tel: +39 030 871 1192

Progetto strutturale:
MAURIZIO ZAGLIO ARCHITETTO
20129 Solferino (Bs) - Italia
Tel: +39 030 871 1192