

PROSPETTO INTERNO

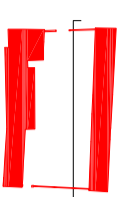

- MATERIALI DI FINITURA**
- 11 INVESTIMENTO IN LEGNO
 - 12 COPERTURA IN COPPI
 - 13 CANALI IN RAME
 - 14 SERRAMENTI IN LEGNO
 - 15 PLASTRI IN MATTONI
 - 16 GELOSA IN MATTONI
 - 17 RINGHIERE E INERRIATE IN FERRO
 - 18 INTONACO A CALCE CON VENTURA DI CALCE CON COGOLI NELLA GAMMA DELLE TERRE TONALITÀ INDICATIVA
 - 19 COMIGLIOLI IN RAME
 - 20 NUOVA MURATURA CON PIETRA A VISTA

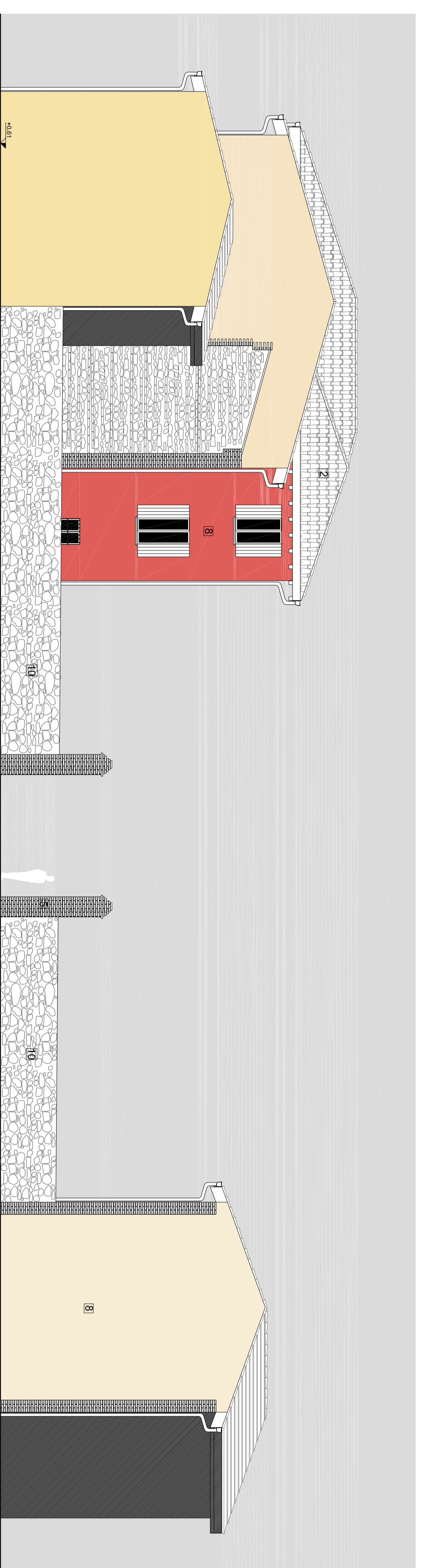

PROSPETTO OVEST

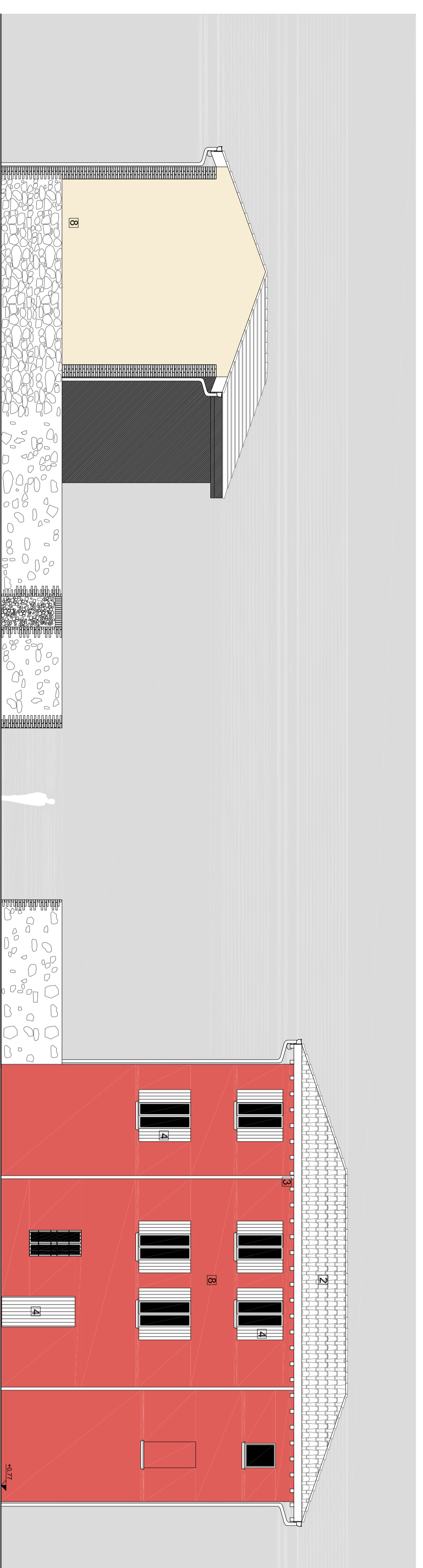

PROSPETTO EST



Progetto:
COMUNE DI SOVERENO
 PROVINCIA DI BERGAMO

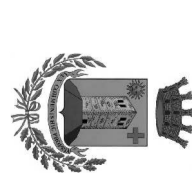

INQUADRO AL MANO DI RILASCIO CONFE-
 TATE MUNITI PER LE OPERE ADOTTATE CON DEC.
 N. 40 DEL 27/03/04, S.M. N. LOCALITÀ SIVOLDO

committente:
SOUTH DESIGN (N.1)
 25070 Desiderata (BG)

Progetto architetturale:
MAURIZIO ZAGLIO ARCHITETTO
 Via S. Giovanni n. 3 - 24010 S. Giovanni Lupatoto (BG)
 Telefono n. 0475 504111/1152



collaboratore:
UMBERTO TONELLI ARCHITETTO
 Via S. Giovanni n. 3 - 24010 S. Giovanni Lupatoto (BG)
 Tel. 0475 504111/1152

Progetto strutture:
UMBERTO TONELLI ARCHITETTO



STATO APPROVATO

PROSPETTI

Data approvazione:
NOVEMBRE 2018
 scala:
 1:100
 titolo:
19B M

