

PROSPETTO SUD

- MATERIALI DI FINITURA**
- 11 INVESTIMENTO IN LEGNO
 - 12 COPERTURA IN COPPI
 - 13 CANALI IN RAME
 - 14 SERRAMENTI IN LEGNO
 - 15 PLASTRI IN MATTONI
 - 16 GELOSA IN MATTONI
 - 17 RINGHIERE E INERRIATE IN FERRO
 - 18 INTONACO A CALCE CON VENTURA DI CALCE CON COGOLRI NELLA GAMMA DELLE TERRE TONALITÀ INDICATIVA
 - 19 COMIGNOLI IN RAME
 - 20 NUOVA MURATURA CON PIETRA A VISTA

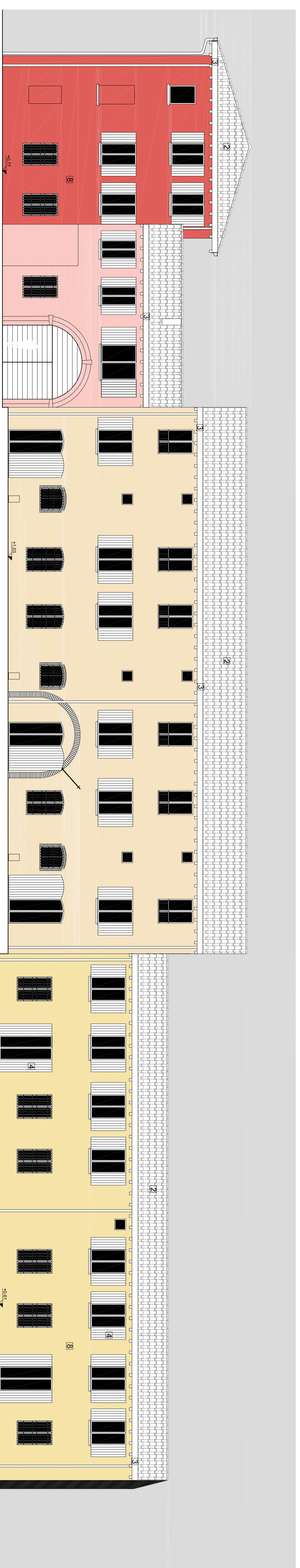

PROSPETTO NORD

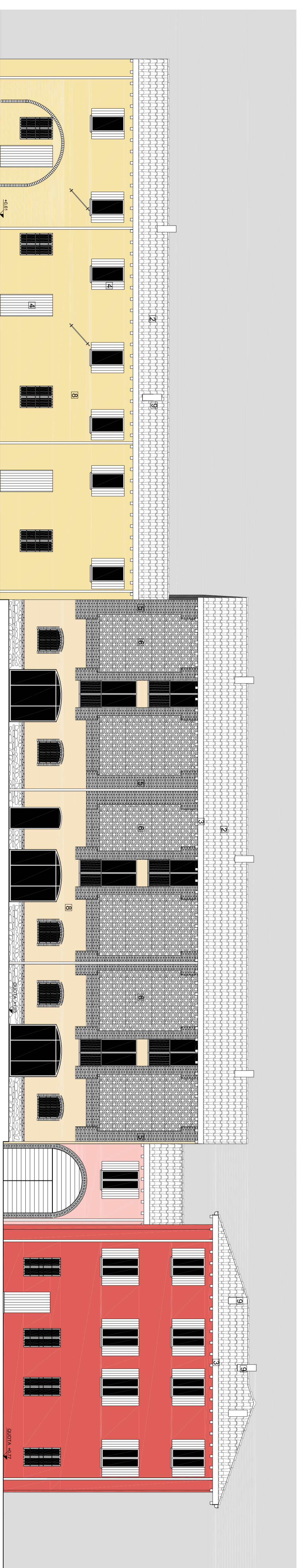

PROSPETTO INTERNO



Progetto:
COMUNE DI SORESENO
 PROVINCIA DI BRESCIA

INQUADRO AL MANO DI RILASCIO CONFE
 "LE MURATE" P.E. P. OGGIO ADOTTATO CON D.C.C.
 N. 40 DEL 27/10/04, S.M.A. IN LOCALITÀ SIVIGLIO

committente:
SOUTH DESIGN (N) S.R.L.
 25070 Desenzano del Garda (BS)

Progetto architettonico:
MAURIZIO ZAGLIO ARCHITETTO
 Via S. Giovanni n. 25 - 25070 Desenzano del Garda (BS)
 Telefono n. 030 550811552

collaboratore:
MAURIZIO ZAGLIO ARCHITETTO
 25070 Desenzano del Garda (BS)
 P. OGGIO ADOTTATO CON D.C.C. N. 40 DEL 27/10/04, S.M.A. IN LOCALITÀ SIVIGLIO



STATO APPROVATO

Prospetti

Data di approvazione:
 NOVEMBRE 2018

Scala:
 1:100

Spazio:
19A M

