

S.I.P. APPARTAMENTI	
22	Superficie 95,16 m ²
23	Superficie 70,23 m ²
24	Superficie 75,86 m ²
25	Superficie 117,96 m ²

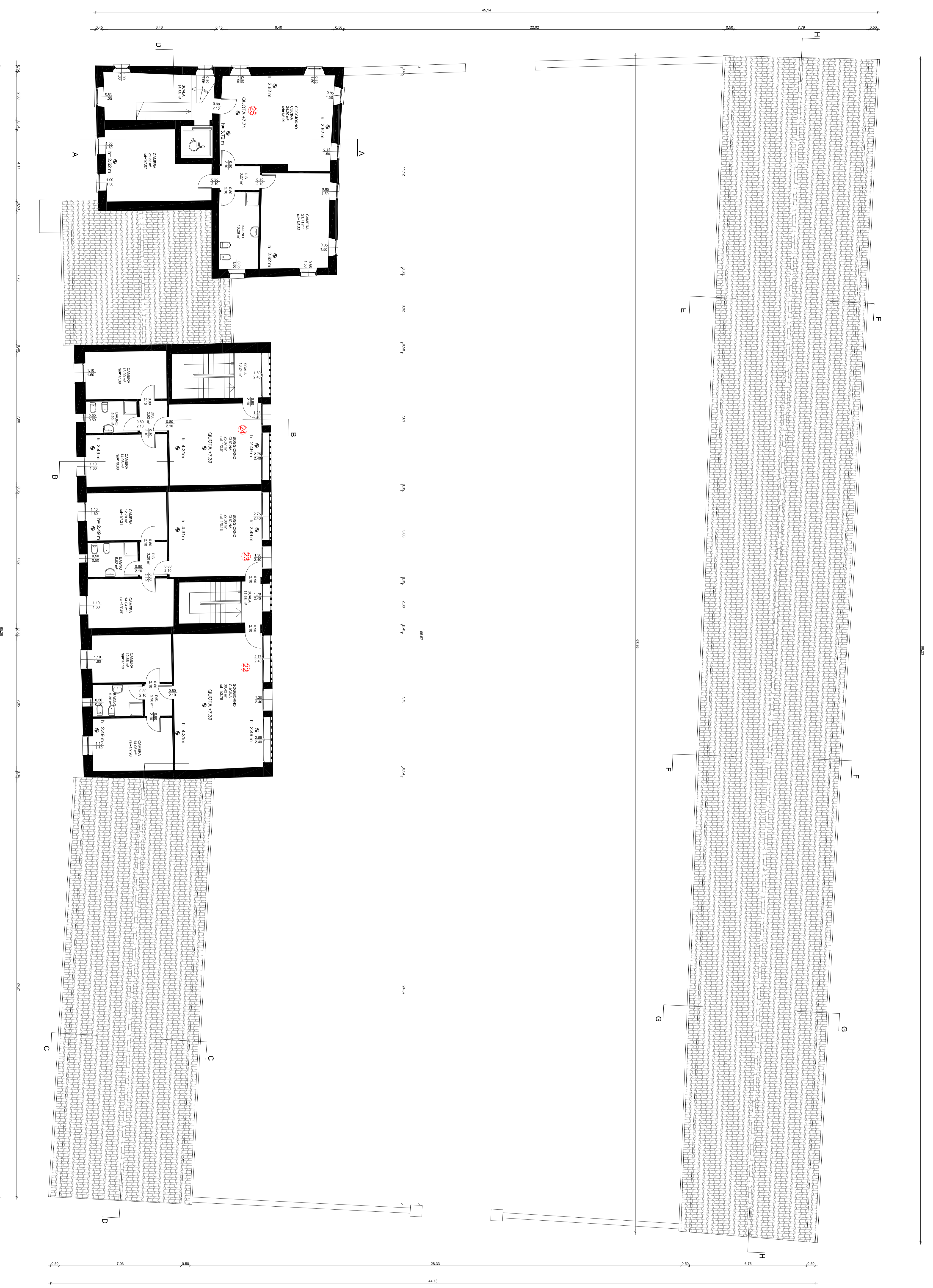

STATO APPROVATO
PIANTA PRIMO SECONDO

Data approvazione:
 NOVEMBRE 2018
 Scale:
 1:100
 Strada:
17 M

Progetto:
 COMUNE DI SOVERATO
 PROVINCIA DI BRESCIA

Direzione:
 INGEGNERIA AL MANO DI RIESCIMENTO CONVE
 "LE POLITICHE PER IL GOVERNO ADOTTATO CONSIGLIO"
 LE DEL. 27/2008A, 31/04/2008A, 31/04/2008A, 31/04/2008A

Committente:
 SOCIETA' SOVERATO INN S.R.L.
 25070 Devesovani s/n (Cantù, BS)

Progetto urbanistico:
 Piano Urbanistico Comunale (P.U.C.)
 Via S. Maria Maddalena n° 3
 25070 Devesovani (Cantù, BS)
 Telefono n° 030 800111052

Collaboratore:
 UMBERTO TOLELLI ARCHITETTO
 20131 Desenzano del Garda (BS)
 Progetto impianti:
 030 800111052

Progetto strutture:
 (Blank space for structural project details)