

PROSPETTO NORD

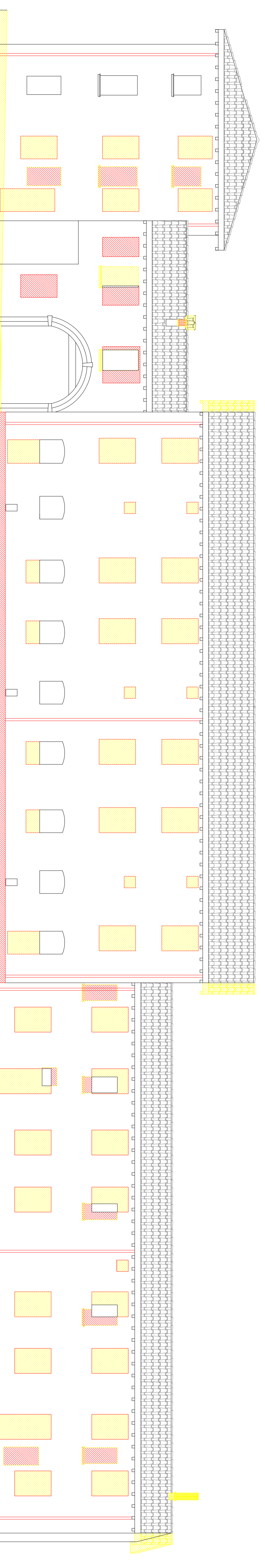

PROSPETTO SUD

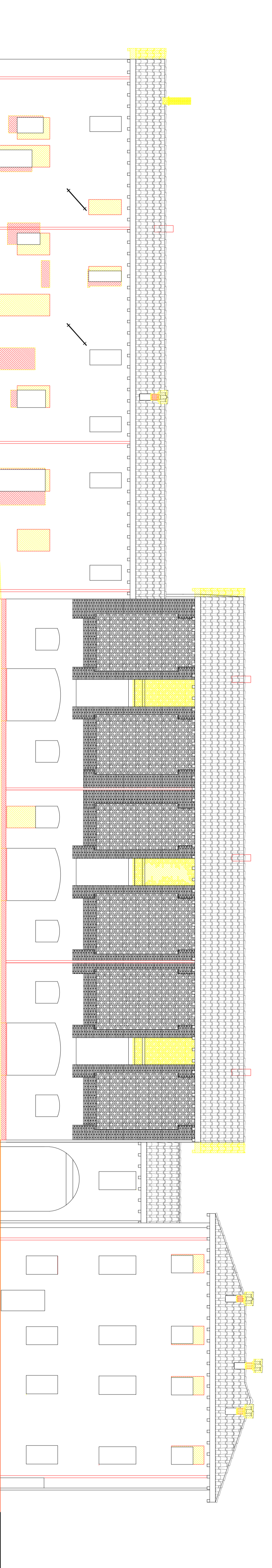

PROSPETTO INTERNO

**LEGENDA**  
■ PRODOTTO  
■ DEMOLIZIONE

Prodotto:  
COMUNE DI SOVERATO  
PROVINCIA DI BERGAMO



INQUADRO AL MANO DI INGEGNERO CORRADI  
"LE MOULINETS" P.A.S. P. GIOVANNI ADOTTATO CON D.C.C.  
N. 40 DEL 27/03/2004. S.M.A. IN LOCALITA' SIVIGLIANO

collaboratore:  
SOUTH DESIGN (INI & L.L.)  
25070 Desenzano del Garda (BS)

Prodotto e autorizzato da:  
MAURIZIO ZAGLIO ARCHITETTO  
Via S. Maria Maddalena n. 29  
20121 Bergamo (Brescia)  
Telefono e fax: +39 035 8711152



collaboratore:  
MAURIZIO ZAGLIO ARCHITETTO  
20121 Bergamo (Brescia)  
Tel. +39 035 8711152

Prodotto e autorizzato da:



**SOVRAPPONTO STATO DI FATTO-STATO APPROVATO**  
PROSPETTI

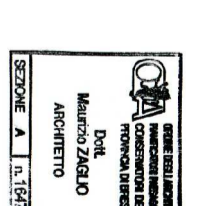

Data di approvazione:  
NOVEMBRE 2018  
Scala:  
1:100  
Strada:  
**13A M**