

PROSPETTO INTERNO

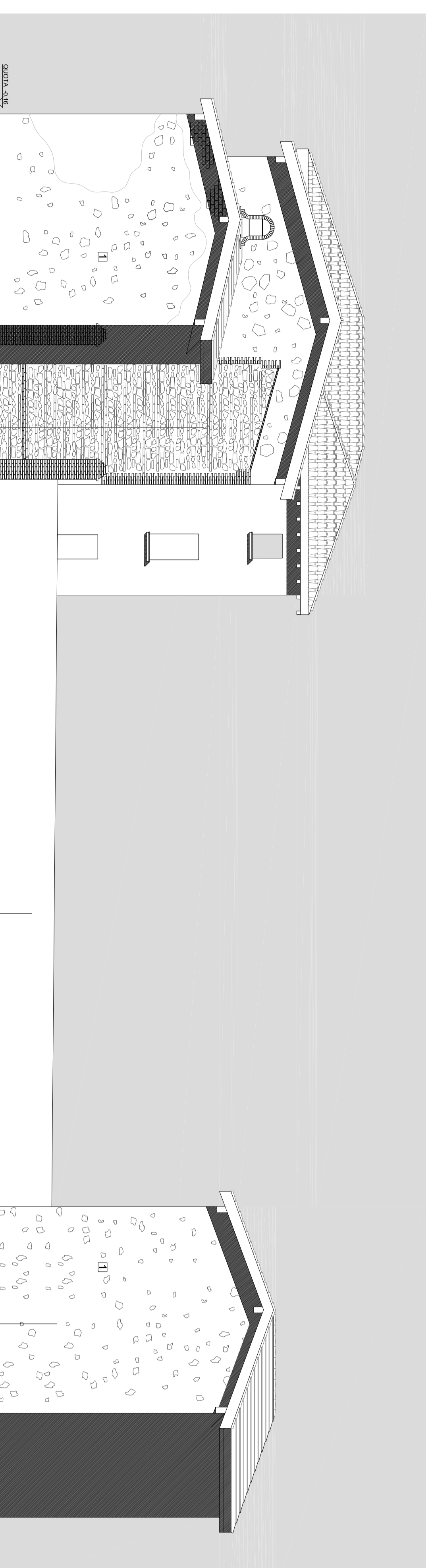

PROSPETTO OVEST



PROSPETTO EST

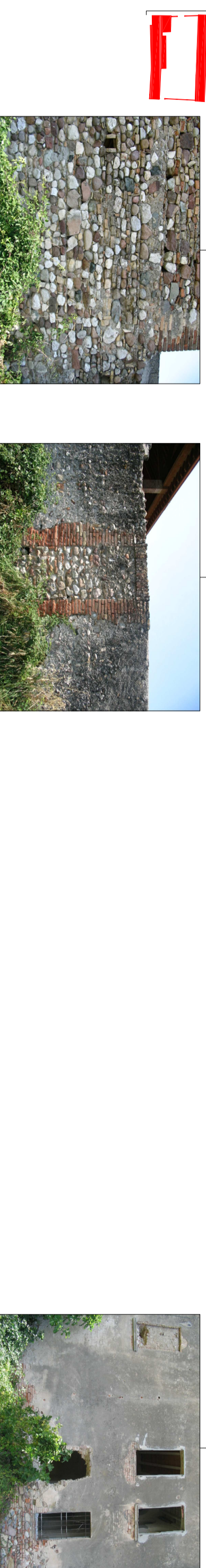

- MATERIALI DI FINITURA
- 1) MURATURA IN PIETRA E MATTONI PARZIALMENTE INTONACATA
 - 2) COPERTURA IN COPPI
 - 3) CANALI IN RAME
 - 4) PLASTRI IN MATTONI
 - 5) GELOSA IN MATTONI
 - 6) INFERRIATE IN FERRO



Progetto:
COMUNE DI SOVERANO
PROVINCIA DI SIRACUSA

INQUADRO AL MANO DI RILASCIO CONFE-
LE "MULLETTE" P.E. P. OGGIO ADOTTATO CONDEC.
P. 40 DEL 27/03/04, S.M. N. LOCALITÀ SIVIGLIO

committente:
SOUTH GARDEN (SRL) S.p.A.
25070 Dalmazzo del Garda (BS)

Progetto architettonico:
MAURIZIO ZAGLIO ARCHITETTO
Via Saverio Favaroni n. 3 - 00197 Roma (RM)
Telefono n. 06-5080111/5081115/5081116

collaboratore:
MARIANO TONELLI ARCHITETTO
Via Saverio Favaroni n. 3 - 00197 Roma (RM)
Tel. 06-5080111/5081115/5081116

progetto impianti:
progetto strutture:



STATO DI FATTO



Data approvazione:
NOVEMBRE 2018
Scala:
1:100
Foglio:
07B M