

PROSPETTO SUD

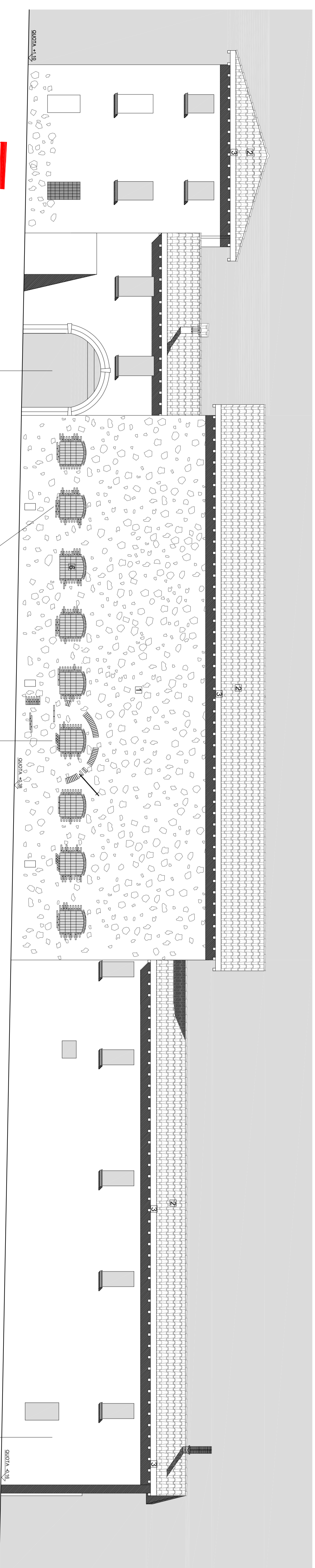

PROSPETTO NORD

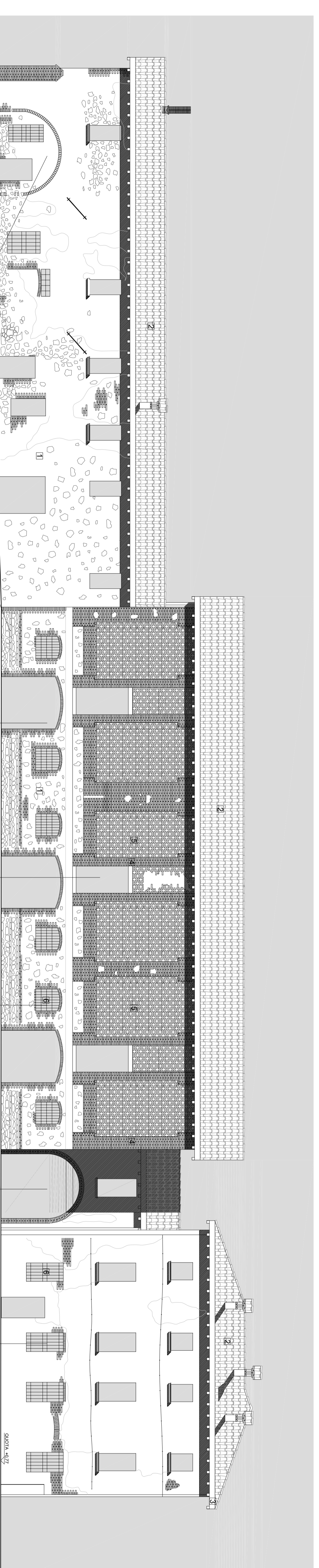

PROSPETTO INTERNO



- MATERIALI DI FINITURA**
- 1) MURATURA IN PIETRA E MATTONI PARZIALMENTE INTONACATA
 - 2) COPERTURA IN COPPI
 - 3) CANALI IN RAME
 - 4) PLASTRI IN MATTONI
 - 5) GELOSA IN MATTONI
 - 6) INFERRIATE IN FERRO

Progetto:
COMUNE DI SOVERATO
PROVINCIA DI BIRESCIA

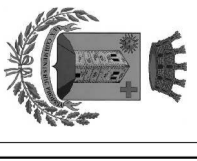

INQUADRO AL MANO DI RIFERIMENTO CONFE-
 LE I MATERIALI PER LE OPERE ADOTTATE CONCORDATE
 IN OGNI SINGOLA SITA' LOCALITA' STIPULATO

coordinatore:
SOUTH DESIGN (RM) S.R.L.
 20070 Desenzano del Garda (BS)

Progetto architettonico:
MAURIZIO ZAGLIO ARCHITETTO
 Via Saverio Bionardi, 3 - 20121 Milano (MI)
 Telefono e fax: +39 02 80811152

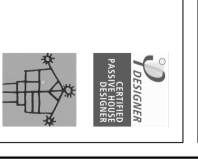

collaboratore:
UMBERTO TONELLI ARCHITETTO
 20131 Lomello (PV)
 Tel. +39 035 526200

Progetto impianti:

Progetto strutture:



STATO DI FATTO

PROSPETTI

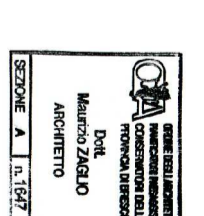

Data approvazione:
NOVEMBRE 2018
 scala:
 1:100
 firma:
OZAM